

ELÉTRICO TÉRREO
Área: 257,47m²

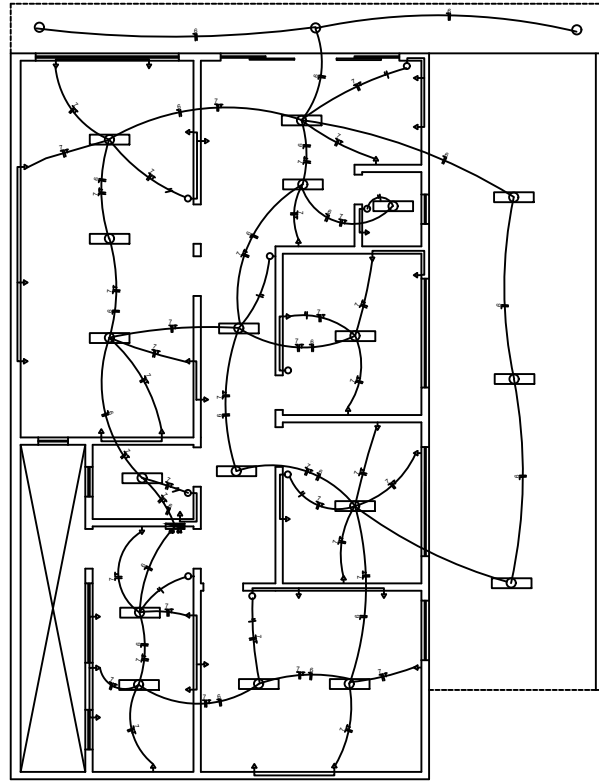

ELÉTRICO SUBSOLO
Área: 156,80m²

**PREFEITURA
FAZENDA VILANOVA**

Data: PRÉDIO DE APOIO A ESCOLA EDGAR DA ROSA CARDOSO	Assunto: PRÉDIO DE APOIO	Comp.:
Prancha: ELÉTRICO		
Proprietário: AMARILDO LUIS DA SILVA Prefeito Municipal	Resp. Técnico: MATEUS RUSCHEL CREA: 105.102.040 MATEUS	ARQ 04/05
ÁREA: 414,27m²	Data: 28/09/2021	